VISTA IN PIANTA (Scala 1:100)

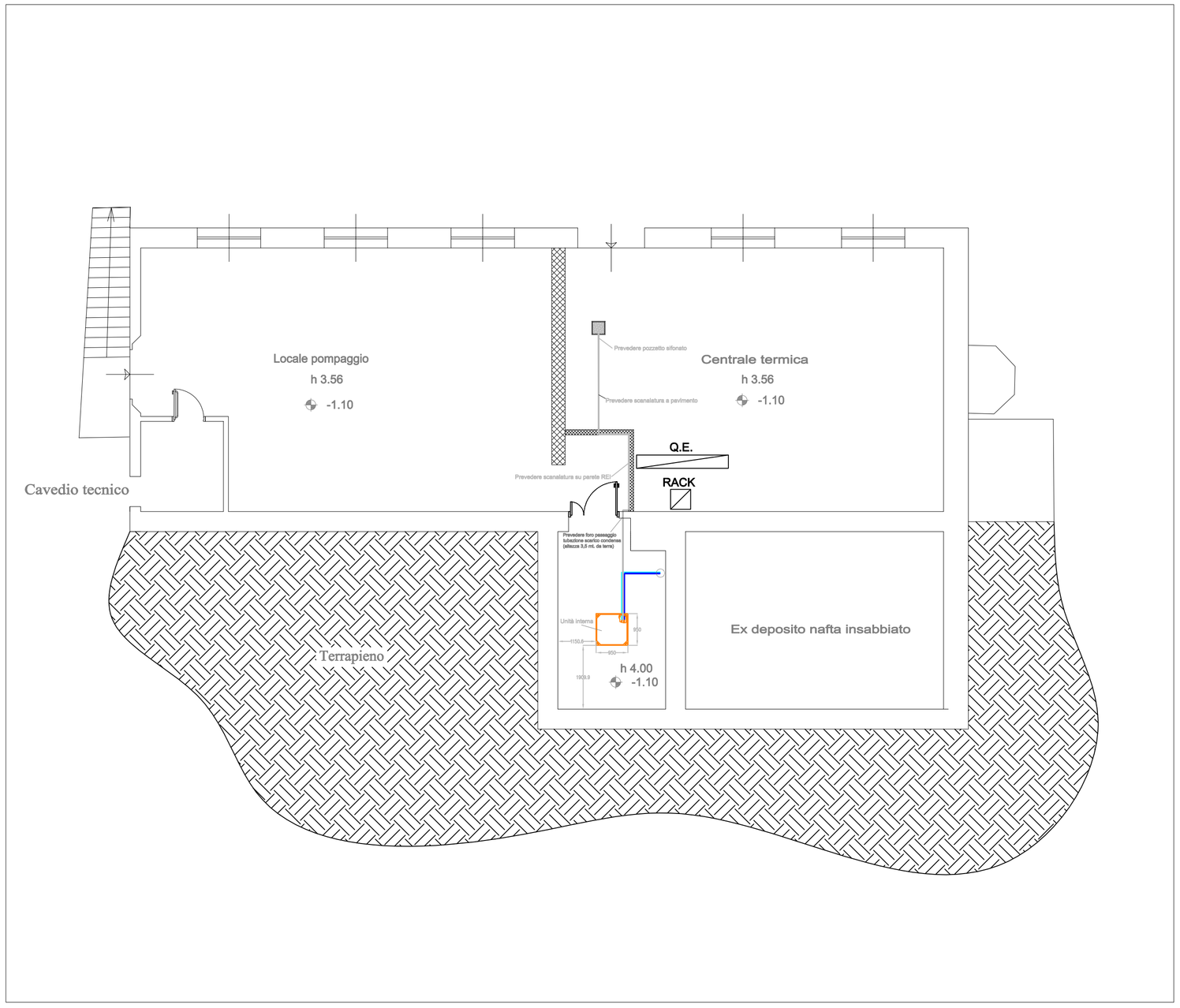

VISTA ASSONOMETRICA (Scala 1:50)

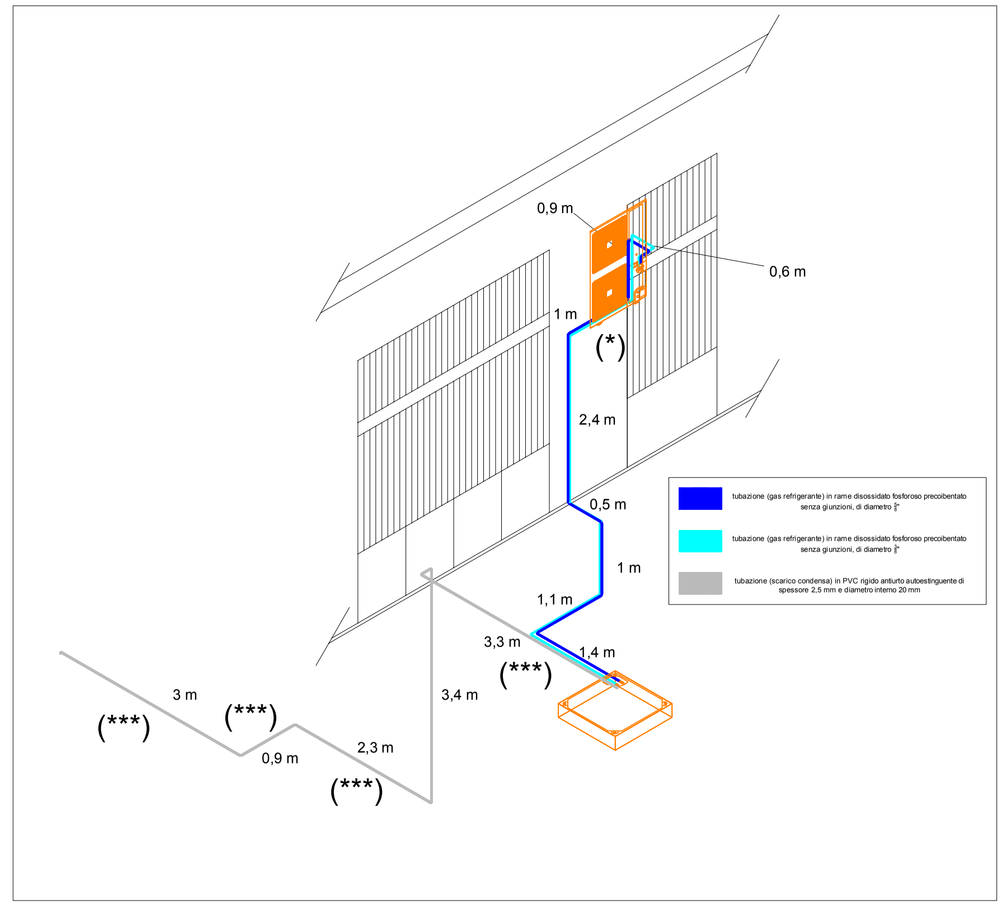

(*) STAFFA A PARETE
(Unità esterna)

VISTA FRONTALE ESTERNA (Scala 1:50)

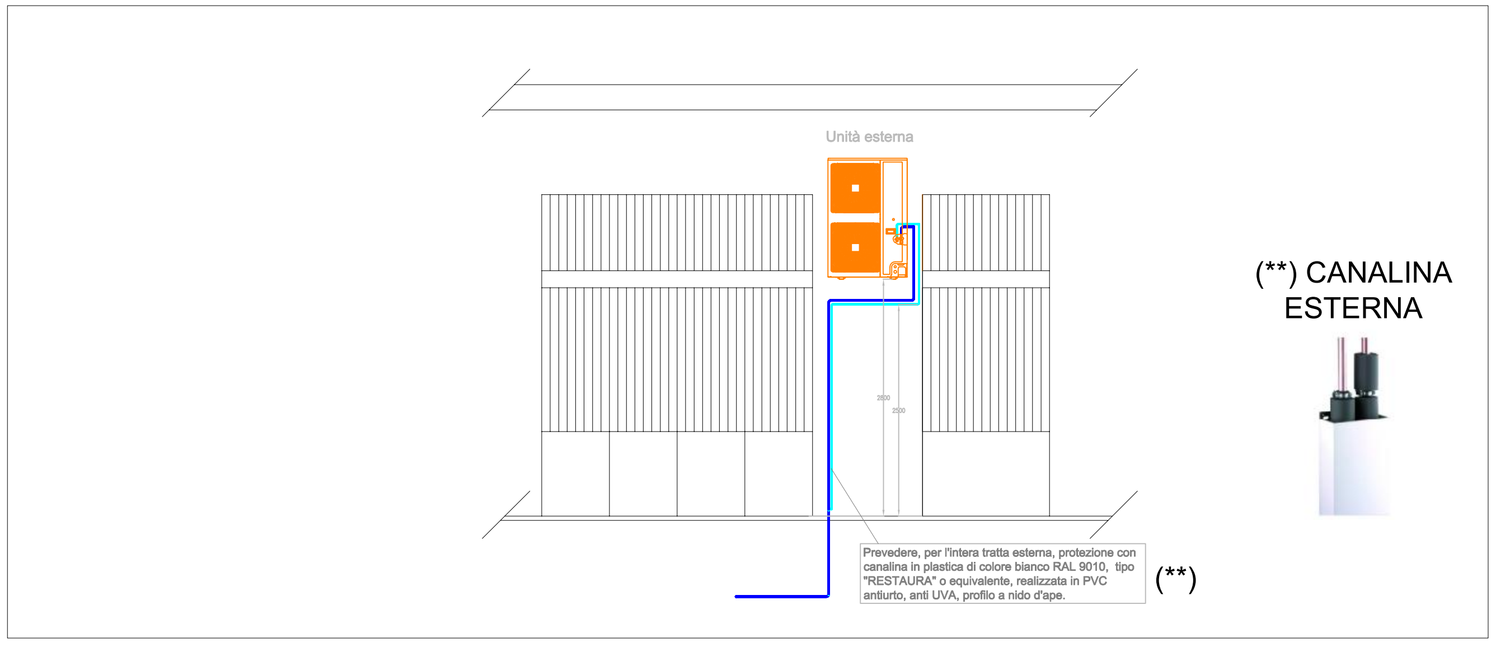

(**) CANALINA ESTERNA

NOTE

UNITA' INTERNA
L'unità interna dovrà essere installata a soffitto ad un'altezza massima, da terra, di metri 3,5. Il posizionamento dovrà essere effettuato in modo da mantenere un'equa distanza dalle pareti laterali della cabina MT-BT.

UNITA' ESTERNA
L'unità esterna dovrà essere installata a parete ad un'altezza minima da terra di metri 2,8. Le tubazioni gas dovranno essere posizionate in modo da mantenere un'altezza minima di metri 2,5 da terra.

STAFFAGGIO TUBAZIONI
All'interno del locale MT-BT prevedere staffaggio delle tubazioni a soffitto, per le tratte orizzontali e a parete per le tratte verticali.

(***) PENDENZA MINIMA SCARICO CONDENSA
Per le tratte sub-orizontali relative allo scarico condensa, prevedere una pendenza minima del 1,5 %.

ASL 1 - AZIENDA SANITARIA IMPERIESE

PRESIDIO OSPEDALIERO DI SANREMO REALIZZAZIONE DI NUOVA CABINA DI TRASFORMAZIONE MT/BT

PROGETTO ESECUTIVO

Progettista:
PER. IND. CANEPA MARCO
VIA DE SONNAZ, 69/9 - IMPERIA
Iscriz. Collegio Periti Industriali e Periti Industriali Laureati della provincia di Imperia n° 65
Tel. 0183.781422 - Cell. 329.0974045 - E-mail info@studiocanepa.it

Collaboratori :
Progettazione impianti meccanici
Ing. Luca Marcenaro
Via Argine Destro, 177/8 - Imperia
Iscriz. Ordine Ingegneri della provincia di Imperia n° 842A
Tel. 333.8264786 - E-mail info@lucamarcenaro.it

Progettazione opere di prevenzione incendi
Per. Ind. Matteo Gallino
Via Case Sparse, 2 - Diano Castello (IM)
Iscriz. Collegio Periti Industriali e Periti Industriali Laureati della provincia di Imperia n° 166
Tel. 3473649043 - E-mail matteogallino@libero.it

Committente:
ASL 1 - Azienda Sanitaria Imperiese
Via Aurelia, 97 18038 Bussana di Sanremo (IM)

RESPONSABILE UNICO DEL PROCEDIMENTO:
Geom. Terrenzi Marco
S.C. Progettazione Lavori e Grandi Opere

PLANIMETRIA DI PROGETTO IMPIANTO CLIMATIZZAZIONE

TITOLO

REV.	DATA	DESCRIZIONE	REDATTO	CONTR.	APPROV.	RIESAME
0	06.2017	PRIMA EMISSIONE	Canepa M.	Canepa M.	Canepa M.	

DATA: Giugno.2017
SCALA: Varie
N. PROGR.: 015

CODIFICA

PROGETTO	LIV	DOCUMENTO	REV
R10	E	IMP PP 015	A